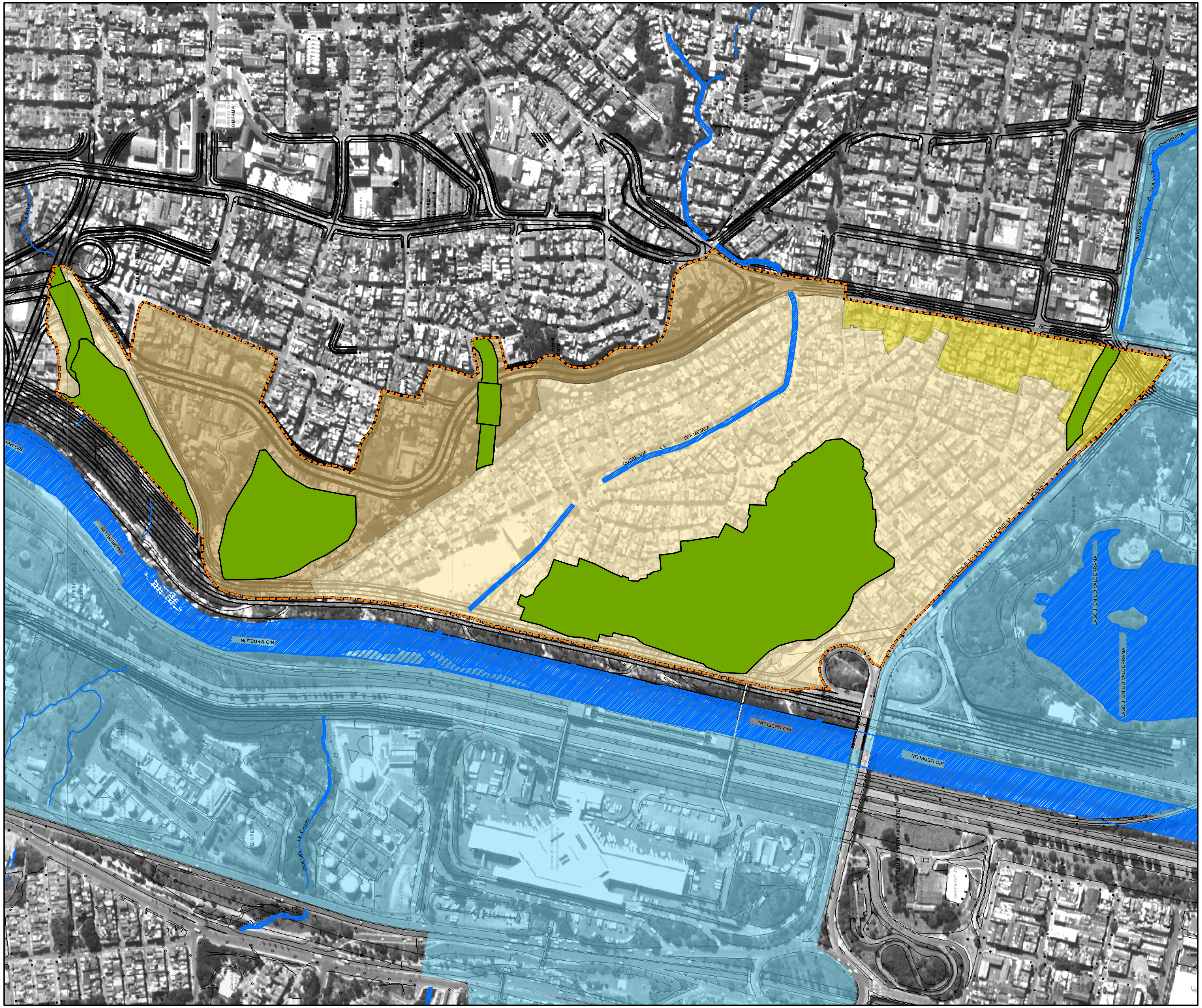

Alcaldía de Medellín
Compromiso de toda la ciudadania

MUNICIPIO DE MEDELLÍN
DEPARTAMENTO ADMINISTRATIVO DE PLANEACIÓN

PLAN PARCIAL DE MEJORAMIENTO INTEGRAL DEL BARRIO MORAVIA

DESCRIPCIÓN:

UNIDAD DE GESTIÓN DE INTERÉS SOCIAL

CONVENCIONES:

CONVENCIONES:

- UNIDAD DE GESTIÓN DE INTERÉS SOCIAL 1
- UNIDAD DE GESTIÓN DE INTERÉS SOCIAL 2
- UNIDAD DE REGULARIZACIÓN INTEGRAL DE PREDIOS
- SUELO DE PROTECCIÓN
- ÁREA DE PLANEAMIENTO
- HIDROGRAFÍA
- LOTES
- EQIPAMIENTO ÁREA DE INFLUENCIA

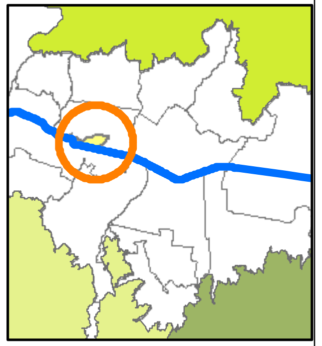

FUENTE DE INFORMACIÓN:

ACTUALIZACIÓN CATASTRAL 2004
PLANOS DEL PLAN DE ORDENAMIENTO TERRITORIAL, ACUERDO 62 DE 1999, HOMOLOGADOS A LA BASE CARTOGRAFICA SIGAME 1998, ORTOFOTOS URBANAS
CARTOGRAFIA SIGAME, GENERALIZADA 1:2000

ELABORO: DEPARTAMENTO ADMINISTRATIVO DE PLANEACIÓN
UNIDAD DE ASENTAMIENTOS EN DESARROLLO Y VIVIENDA

PROCESO: FORMULACIÓN PLAN PARCIAL DE MORAVIA

FECHA: ABRIL DE 2006

ESCALA: 1:5.000

22/24

0 1.245 2.490 4.980 7.470 9.960 Meters